

Handlungsfelder Naturpark Barnim

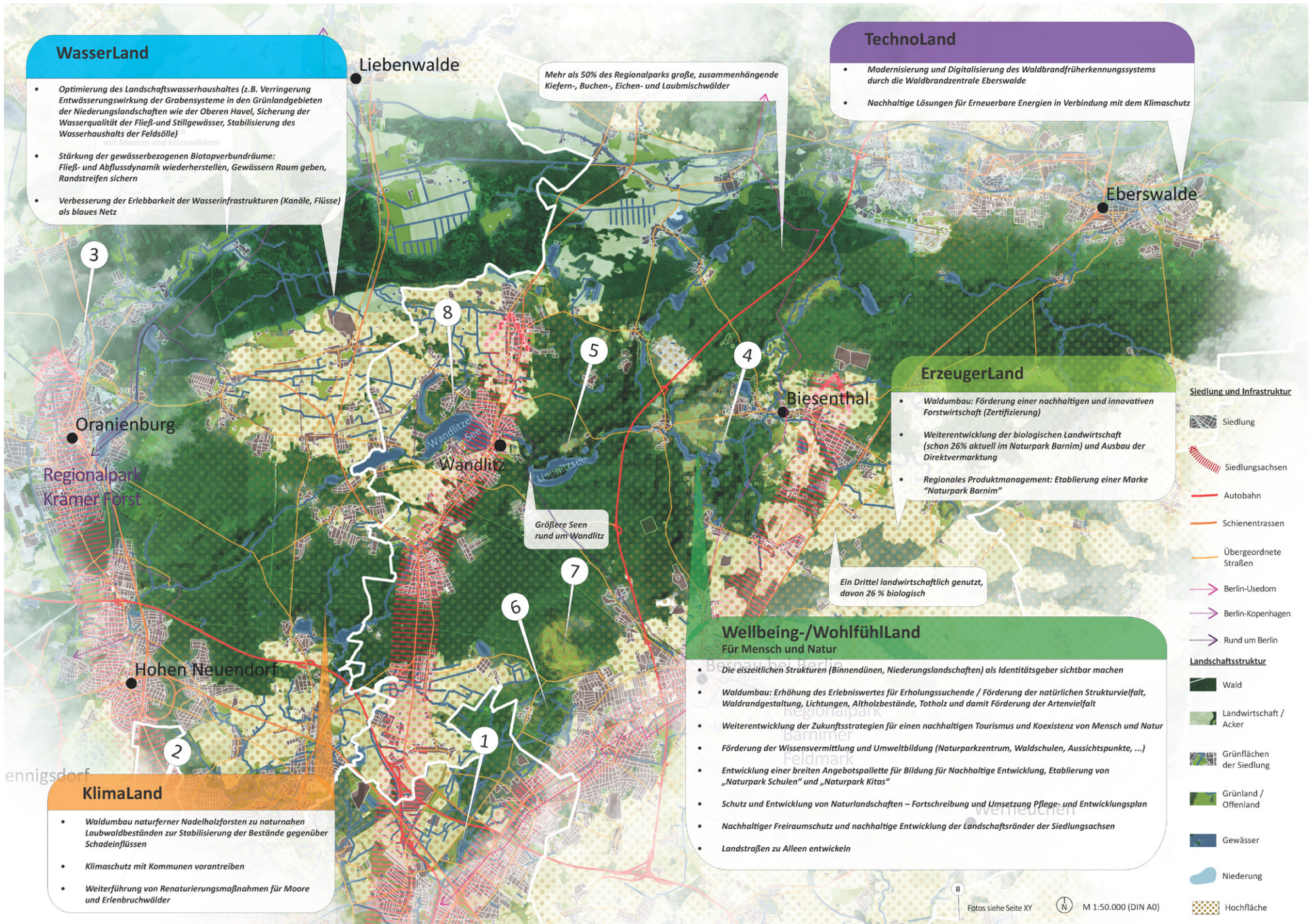

Beispielhafte Handlungsfelder in den Regionalparks (Stand Februar 2021)

Naturpark Barnim

Wasserland

- Optimierung des Landschaftswasserhaushaltes (z.B. Verringerung Entwässerungswirkung der Grabensysteme in den Grünlandgebieten der Niederungslandschaften wie der Oberen Havel, Sicherung der Wasserqualität der Fließ- und Stillgewässer, Stabilisierung des Wasserhaushalts der Feldsölle)
- Stärkung der gewässerbezogenen Biotopverbundräume: Fließ- und Abflussdynamik wiederherstellen, Gewässern Raum geben, Randstreifen sichern
- Verbesserung der Erlebbarkeit der Wasserinfrastrukturen (Kanäle, Flüsse) als blaues Netz

Erzeugerland

- Waldumbau: Förderung einer nachhaltigen und innovativen Forstwirtschaft (Zertifizierung)
- Weiterentwicklung der biologischen Landwirtschaft (schon 26% aktuell im Naturpark Barnim) und Ausbau der Direktvermarktung
- Regionales Produktmanagement: Etablierung einer Marke "Naturpark Barnim"

Technoland

- Modernisierung und Digitalisierung des Waldbrandfrüherkennungssystems durch die Waldbrandzentrale Eberswalde
- Nachhaltige Lösungen für Erneuerbare Energien in Verbindung mit dem Klimaschutz

Klimaland

- Waldumbau naturferner Nadelholzforsten zu naturnahen Laubwaldbeständen zur Stabilisierung der Bestände gegenüber Schadeinflüssen
- Klimaschutz mit Kommunen vorantreiben
- Weiterführung von Renaturierungsmaßnahmen für Moore und Erlenbruchwälder

Wellbeing-/Wohlfühliland für Mensch und Natur

- Die eiszeitlichen Strukturen (Binnendünen, Niederungslandschaften) als Identitätsgeber sichtbar machen
- Waldumbau: Erhöhung des Erlebniswertes für Erholungssuchende / Förderung der natürlichen Strukturvielfalt, Waldrandgestaltung, Lichtungen, Altholzbestände, Totholz und damit Förderung der Artenvielfalt
- Weiterentwicklung der Zukunftsstrategien für einen nachhaltigen Tourismus und Koexistenz von Mensch und Natur
- Förderung der Wissensvermittlung und Umweltbildung (Naturparkzentrum, Waldschulen, Aussichtspunkte, ...)
- Entwicklung einer breiten Angebotspalette für Bildung für Nachhaltige Entwicklung, Etablierung von „Naturpark Schulen“ und „Naturpark Kitas“
- Schutz und Entwicklung von Naturlandschaften – Fortschreibung und Umsetzung Pflege- und Entwicklungsplan
- Nachhaltiger Freiraumschutz und nachhaltige Entwicklung der Landschaftsränder der Siedlungsachsen
- Landstraßen zu Alleen entwickeln